RAM
Relais Assistantes Maternelles

L'Echo des Nounous

1er Trimestre 2019

L'EDITO : Le SMIC augmentera de 1,5% au 1er janvier 2019 : Conséquences pour les assistantes maternelles

Il n'y aura pas de « coup de pouce » supplémentaire lors de la revalorisation du SMIC au 1er janvier 2019. Selon un décret adopté mercredi 19 décembre 2018 en Conseil des ministres, le SMIC augmentera de 1,5 % au 1er janvier 2019 passant de 9,88 € à 10,03 € brut par heure, une hausse qui correspond à la seule revalorisation imposée par la loi.

Le taux de rémunération horaire minimal des assistantes maternelles employées par des particuliers augmentera de quatre centimes passant de 2,78 € à 2,82 € brut par heure d'accueil (0,281 x SMIC), soit **2,20 € net** pour une assistante maternelle habitant en France métropolitaine hors Alsace-Moselle (2,16 € en Alsace-Moselle).

Le plafond de rémunération journalière maximale permettant au parent employeur de bénéficier des aides financières à l'emploi d'une assistante maternelle et de la prise en charge des cotisations sociales prévues par le complément libre choix du mode garde de la PAJE s'élèvera à 50,14 € brut (5 SMIC) soit 39,11 € net hors Alsace-Moselle (38,36 € en Alsace-Moselle).

Indexé sur l'inflation mesurée pour les 20% des ménages ayant les revenus les plus faibles, le minimum garanti qui sert de base au calcul du montant minimal des indemnités d'entretien est revalorisé de 1,5 %, passant à 3,62 €. En conséquence, le montant minimal de l'indemnité d'entretien des assistantes maternelles s'élèvera en 2019 à **3,08 € pour neuf heures d'accueil de l'enfant** (85 % du minimum garanti), soit **0,3419 € par heure**. En deçà de sept heures quarante-cinq minutes de garde par jour, l'indemnité d'entretien doit respecter le montant minimum imposé par la convention collective du 1er juillet 2004, établi à 2,65 € pour toute journée commencée.

Source : article Casamape de décembre 2018

La Prime d'activité à partir du 1er janvier 2019

Source CAF du 02 janvier 2019

Comment bénéficier de l'augmentation de la Prime d'activité ?

LES CHANGEMENTS AU 1ER JANVIER 2019

Je perçois déjà la Prime d'activité ?

OUI

Je n'ai rien à faire

A partir du 29 janvier

Je consulte mon compte sur **caf.fr** ou l'application **Caf Mon Compte** pour connaître le nouveau montant de la Prime d'activité

5 février

Je perçois la Prime d'activité sur mon compte bancaire

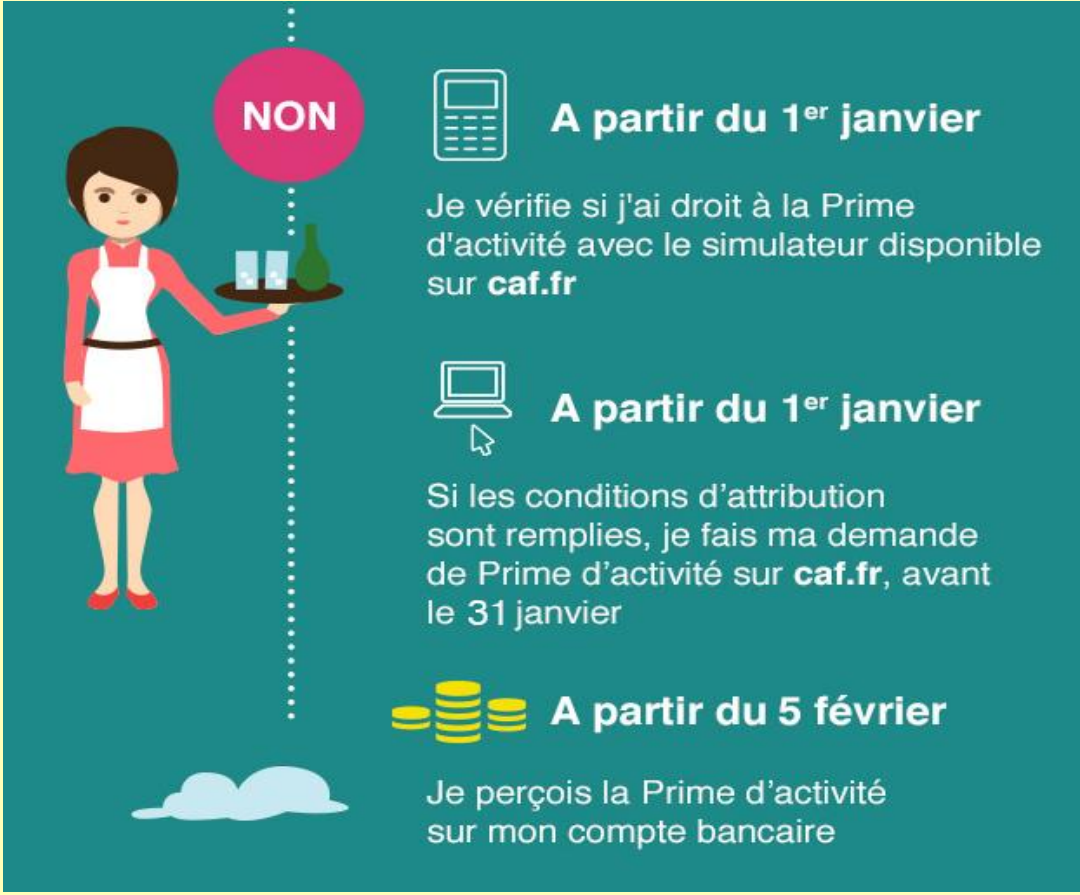

Agenda du Relais

Réunion de professionnalisation de 20h00 à 22h00 :

- ✓Jeudi 31 janvier
- ✓Jeudi 28 février
- ✓Jeudi 28 mars

Fermeture du RAM :

- ✓ Vendredi 25 janvier

Ouverture du RAM

Lundi		Accueil individuel : 13h30 - 18h30
Mardi	Accueil collectif : 9h30 - 11h30	
Mercredi	Permanence Téléphonique : 9h00 - 12h00	Accueil individuel : 14h00 - 18h00
Jeudi	Accueil collectif : 9h30 - 11h30	
Vendredi	Accueil individuel : 9h00 -12h00	Accueil individuel : 13h30 - 17h30

ATTENTION : Afin d'assurer des accueils individuels de qualité, l'animatrice du RAM ne prendra pas de communication téléphonique lorsqu'elle sera en rendez-vous. Il est préférable de la joindre au moment de la permanence téléphonique.

Recette : Purée de patates douces au lait de coco

Ingrédients :

- ✓ 600g de patates douces
- ✓ 2 pommes de terre moyennes
- ✓ 1 carotte
- ✓ 10 centilitres de lait de coco
- ✓ sel

Réalisation :

- ✓ Lavez et épluchez les patates douces, les pommes de terre et la carotte et coupez les légumes en morceaux moyens.
- ✓ Plongez les légumes dans un autocuiseur avec de l'eau bouillante salée et laissez cuire pendant 14 minutes.
- ✓ En fin de cuisson, égouttez les légumes et passez-les au moulin à légumes (ou au presse-purée).
- ✓ Ajoutez 10 centilitres de lait de coco.
- ✓ Mélangez bien le tout. C'est prêt !
- ✓ Vous pouvez l'accompagner d'un morceau de poulet ou de dinde.

Bon appétit !

Livres

Où est mon bonhomme de neige ?

2018 Usborne éditions, 7,95 €

Les tout-petits apprécieront les illustrations colorées, les matières à toucher, le texte simple et répétitif ainsi que la petite souris blanche à repérer sur chaque page.

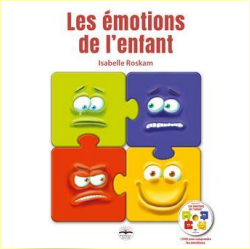

Les émotions de l'enfant

Isabelle ROSKAM, 2018 Duval éditions, 24,50 €

La vie émotionnelle occupe une place considérable dans le quotidien des parents et des professionnels en charge de l'éducation, de la santé et du développement des enfants. Soucieux de s'ajuster à leurs besoins, ils tentent de saisir les élans de plaisir, les marques d'intérêt, les colères et les peurs depuis les premiers cris du nourrisson jusqu'aux signaux complexes des adolescents. Ils trouveront dans cet ouvrage, étayé de nombreux exemples, les clés pour comprendre les principales étapes du développement émotionnel et l'équilibre subtil qui se joue dans les interactions adulte-enfant.